

PLAN DE ESTUDIOS

Primer Semestre	Segundo Semestre
<ul style="list-style-type: none"> Estrategias para el estudio y la comunicación Enfoques Teóricos de la educación infantil Propósitos y contenidos de la educación inicial El niño y el desarrollo integral Observación e iniciación al trabajo escolar I 	<ul style="list-style-type: none"> Lectura y Redacción Expresión y apreciación plástica Metodología de la práctica docente Propósitos y contenidos de la educación preescolar Desarrollo perceptivo motor Observación e iniciación al trabajo escolar II
Tercer Semestre	Cuarto Semestre
<ul style="list-style-type: none"> Salud y nutrición infantil Expresión y apreciación musical Alfabetización en Tics Evaluación en la etapa infantil Desarrollo de la lengua materna Observación y practica Profesional I 	<ul style="list-style-type: none"> Cultura matemática para el desarrollo profesional Representación del lenguaje escrito Neurociencias en educación infantil Adecuaciones curriculares en educación infantil Desarrollo Cognitivo Observación y práctica profesional II
Quinto Semestre	Sexto Semestre
<ul style="list-style-type: none"> Competencias profesionales en la educación infantil Desarrollo de la sexualidad infantil Estimulación prenatal y temprana Desarrollo de las inteligencias múltiples Desarrollo del pensamiento lógico-matemático Observación y práctica profesional III 	<ul style="list-style-type: none"> Bases filosóficas y legales del SEM Inglés I El niño y la ciencia Vías para la educación infantil no formal Desarrollo personal y social Observación y práctica profesional IV
Séptimo Semestre	Octavo Semestre
<ul style="list-style-type: none"> El niño, la familia y los CEI Inglés II Juego y creatividad Seminario de análisis de la práctica profesional I 	<ul style="list-style-type: none"> Organización y gestión de CEI Adquisición de segunda lengua Empleo de las TIC en educación infantil Seminario de análisis de la práctica profesional II



Instituto Pedagógico de Formación Profesional

Licenciatura en Ciencias de la Educación Infantil

Acuerdo de Incorporación y Autorización de SEPC
No. 0528142938

Campo laboral:

Docente de educación preescolar e inicial: Se contempla desde el acompañamiento escolar de manera física o en línea, guías de museo, desarrollo de programas educativos y extraescolares basados en la neuroeducación, inteligencias múltiples, estimulación temprana, regularización académica, etc. También se considera la animación y cuidado infantil en cursos de verano, campamentos o atención infantil en la ausencia de los padres.

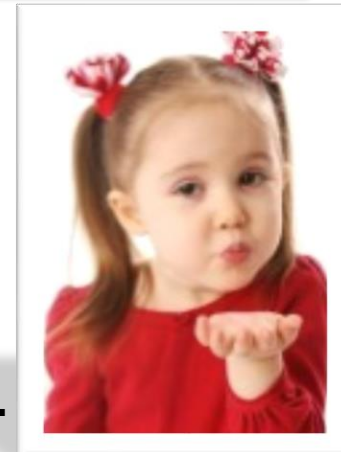

**Guadalupe Victoria #473 Ote.
Col. Centro C.P. 27000
(871) 193 21 34 y 455 38 38
www.ipfpac.edu.mx**



PROPÓSITOS:

- Preparar profesionales con capacidad para desarrollarse en el campo de la socio pedagogía, tanto en el nivel inicial como en el nivel preescolar, proporcionando las competencias y la formación adecuada en ambos ámbitos educativos.
- Influir en la formación sólida de los futuros profesionales en su pensamiento crítico y analítico, su capacidad para innovar, para responder a las necesidades de su contexto, para la resolución de problemas, para promover su espíritu investigador y su formación en valores.

EJES DE FORMACIÓN

- ❖ Formación básica
- ❖ Formación socio pedagógica
- ❖ Desarrollo curricular
- ❖ Desarrollo del niño
- ❖ Práctica profesional



¿Requieres de una solida preparación para ingresar como educador al Servicio Público Docente o al sistema Privado?

¿Deseas estudiar una maestría en educación al concluir tu Licenciatura?

OFRECEMOS:

- ✓ El equipo de maestros mejor capacitados para la formación de docentes, todos con grado de maestría y/o doctorado en educación.
- ✓ Costos Accesibles
 - ✓ Inscripción \$2,500
 - ✓ Mensualidad \$2,800
- ✓ Instalaciones cómodas y funcionales.
- ✓ Materiales de estudio.
- ✓ Plataforma educativa.
- ✓ Bolsa de trabajo incluso antes de egresar.
- ✓ Horario: Lunes a Viernes de 8:00 a 14:00